

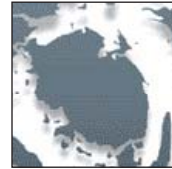

LANDET RUNDT

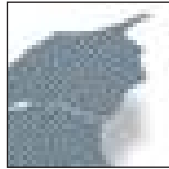

Hobro

Energi for millioner forsvinder op i de lune vinterskyer over Fælles Forbrænding i Hobro, som brænder affald af og leverer fjernvarme til godt 1.300 forbrugere i Hobro. Men i 2006 blev hele 41 procent af produktionen sendt direkte ud til fuglene. Der er for få forbrugere til at aftage varmen, og den milde vinter har gjort problemet endnu større.

- Vores køletårne har kørt konstant siden foråret, siger direktør Knud Jakobsen fra Fælles Forbrænding.

En ny kommunal varmeplan skal løse en del af problemet ved at tillade fjernvarme i en del af naturgassens område. Men Naturgas Midt/Nord har anket planen, som i halvandet år har ligget til vurdering i Energiankenævnet.

Kilde: Nordjyske Stiftstidende, Aalborg

Vemb

Sprængningseksperter måtte kort efter nytår kaldes til Vemb Varmeværk, da værkets medarbejdere fandt et blålyn uden for varmekædet.

Medarbejderne ved varmekædet fik sig lidt af en forskrækkelse, da de få dage inde i det nye år fandt et blålyn, som militæret bruger som øvelsesgranat, i noget buskads ved værkets olietanke. Medarbejderne tilkaldte den lokale landbetjent, som ikke turde tage nogen chancer med blålyn, og ringede efter sprængningseksperter fra Skive.

I løbet af en halv time ankom ammunitionsrydderne fra Skive Kasserne med Rulle Marie, som blev sendt af sted. Den skilte blålynet fra en påklæbet mobiltelefon, hvorefter sprængningseksperterne kunne fjerne tingene.

Varmemester Bent Follesen formoder, at der er tale om drengestreger.

Kilde: Dagbladet Holstebro-Struer

Sydfalster

Det er godt for fjernvarmen, når der kommer flere forbrugere til. Det kan Sydfalster Varmeværk snakke med om. Sidste år nåede varmekædet 1.150 tilsluttede forbrugere. Der er mere end en fordobling i forhold til de omkring 500, der var, da Sydfalster Varmeværk overtog værket i 1994. Det har betydet, at varmeprisen er faldet markant.

- Det er ikke så meget dyrere at producere mere varme, men der bliver flere til at betale de faste omkostninger, siger lederen af Sydfalster Varmeværk, Bjarne Kobbemagel.

- Der er ikke noget, der tyder på, at tilstrømningen af forbrugere stopper her, for mens prisen på fjernvarme fra Sydfalster Varmeværk er faldet med 10 procent de sidste 10 år er prisen på andre varmekilder steget. Tages inflationen i betragtning, er det en betydelig prisforskel, tilføjer han.

Kilde: Lolland-Falsters Folketidende

Hørby

Forbrugerne ved Hørby Varmeværk er i en periode blevet forsynet med varme baseret på slam og spildolie, men det er slut nu. Tilladelsen til at fyre med spildolie er ikke blevet forlænget, så derfor er Hørby Varmeværk på udkik efter nye brændselstyper, der kan supplere den halm, værket også anvender som brændsel.

Meget tyder på, at valget falder på noget så utraditionelt som fiskefoder. En norsk producent har ved et uheld lavet nogle forkerte blandinger af fiskefoder, som måtte kasseres. Hørby Varmeværk håber nu at kunne bruge det fejlblandede foder, der er til salg for en rimelig pris.

Kilde: Nordjyske Stiftstidende, Frederikshavn

København

Københavns nye fjernvarmetunnel er nået frem til sit første stop i Adelgade i det indre København. Allerede inden boremaskinen Astrid kom til skakten i Adelgade var der markeret en stor cirkel, hvor boret skulle bryde igennem. Den blev ramt med stor præcision og dermed er fjernvarmetunnelen mere end halvvejs færdig. Den i alt 4 km lange tunnel kan spare København for over 200.000 tons CO₂-udslip om året.

Boremaskinen Astrid gnaver sig for tiden gennem kalklagene 35 meter under Københavns gader – på en rute fra Amagerværket til Fredensgade ved Rigshospitalet.

Siden juni sidste år har Astrid tilbagelagt 2,4 kilometer under jorden. En strækning, der blandt andet går under Københavns havn og Amalienborg. Selvom tunnelen er næsten lige så stor som metro-tunnelen er gravearbejdet foregået uden gener for slottet og byens øvrige beboere.

Kilde: Københavns Energi



Boremaskinen Astrid rammer plet og bryder igennem ved Adelgade. Dermed er første etape af Københavns nye varmetunnel gennemført.